

## NEWSLETTER

### LUGLIO 2022

Il progetto **Interreg SHELTER** è nato per **cercare soluzioni al problema dell'abbandono degli edifici rurali nell'area montana fra Italia e Austria**, che ha conseguenze negative quali l'aumento del rischio di frane, la perdita di suolo produttivo e di un ricco patrimonio storico-culturale. **Partendo da casi esemplari di edifici in abbandono**, il progetto si occuperà del loro recupero e inserimento nella rete escursionistica e ciclo-turistica. Allo stesso tempo il progetto svilupperà **strumenti per facilitare i privati e le amministrazioni pubbliche** nel riuso degli edifici e nella valorizzazione del contesto paesaggistico.

## Ultime attività del Progetto SHELTER

- ❖ **Visita ad alcune buone pratiche di riuso di edifici storici nell'Osttirol e nell'Alto Adige** in occasione dell'incontro dei Partner nei Comuni di Anras (A) e Rasun-Anterselva (I): tra gli edifici segnalano l'[Alblerhof Kalkstein](#) presso Innervillgraten e il [Coworking Space](#) a Campo Tures.
- ❖ **Pubblicazione "Il recupero dei e fabbricati rurali e le opportunità per la montagna veneta"** realizzata dalla Regione Veneto per promuovere la riqualificazione del patrimonio edilizio rurale: la pubblicazione è [disponibile per il download](#).
- ❖ **Webinar sulla pubblicazione della Regione Veneto per il recupero dei fabbricati rurali tenuto il 4 aprile** con gli autori: il video del webinar è disponibile sulla [pagina web dedicata](#).
- ❖ **Lavori nel Comune di Val di Zoldo per la riqualificazione del percorso che collega l'edificio storico del Mas de Sabe all'abitato di Iral**, per il miglioramento del deflusso delle acque e il ripristino dei muri in pietra a secco lungo il sentiero: è disponibile la [documentazione fotografica](#).

## Realizzazione del rilievo architettonico del *Mas de Sabe* nel Comune di Val Zoldo

Per sviluppare il progetto di recupero del fabbricato storico del *Mas de Sabe* il Comune di Val di Zoldo ha realizzato un rilievo architettonico dell'edificio, che restituisce tutta la complessità del fabbricato, che nel corso di alcuni secoli ha avuto varie destinazioni d'uso e vari ampliamenti.

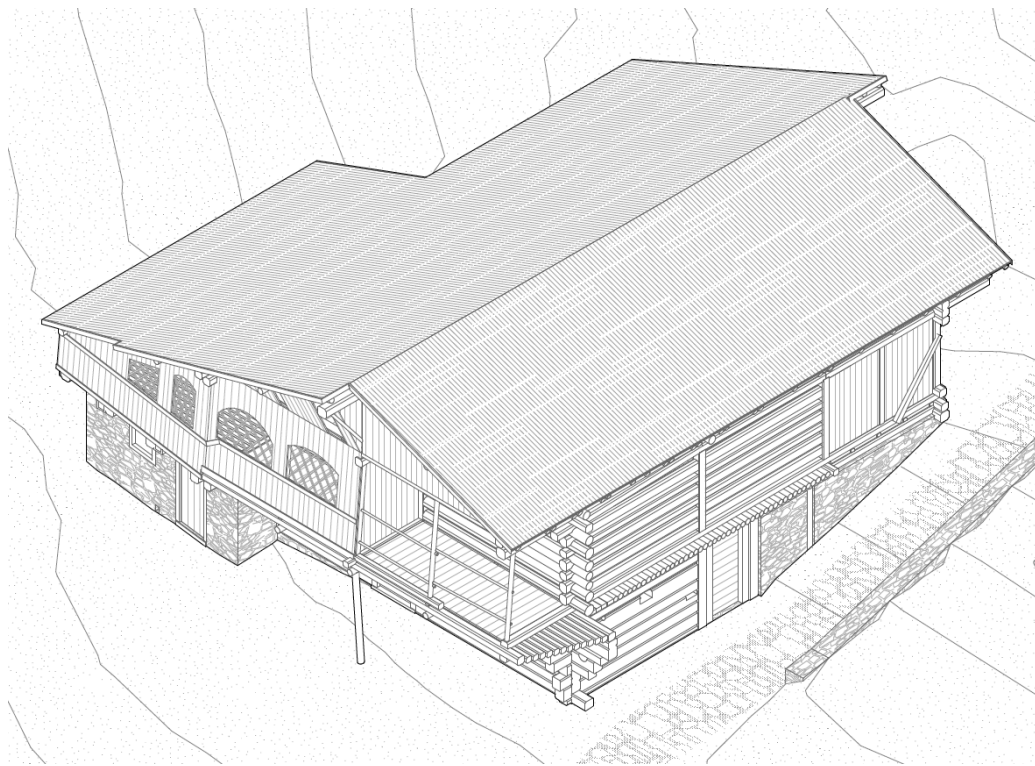

Lo studio dell'architetto Marino Baldin, incaricato da Comune, **utilizzando le tecnologie moderne ha rilevato una "nuvola di punti" utilizzata per ottenere una ricostruzione in 3D dell'edificio**. E' stato inoltre esaminato il rilievo realizzato dall'architetto Edoardo Gellner nella seconda metà del secolo scorso, conservato presso la Fondazione Giovanni Angelini a Belluno.

**VISUALIZZA IL RILIEVO ARCHITETTONICO COMPLETO  
DELL'EDIFICIO DEL MAS DE SABE IN VAL DI ZOLDO**

## Lavori nel Comune di Anras lungo il percorso dell'*Anraser Dorfrunde* ('Giro di Anras')

**Il Comune di Anras sta realizzando all'interno del Progetto SHETER i lavori per il miglioramento del sentiero dell'*Anraser Dorfrunde***, che consente la visita del territorio rurale che circonda il centro abitato di Anras.

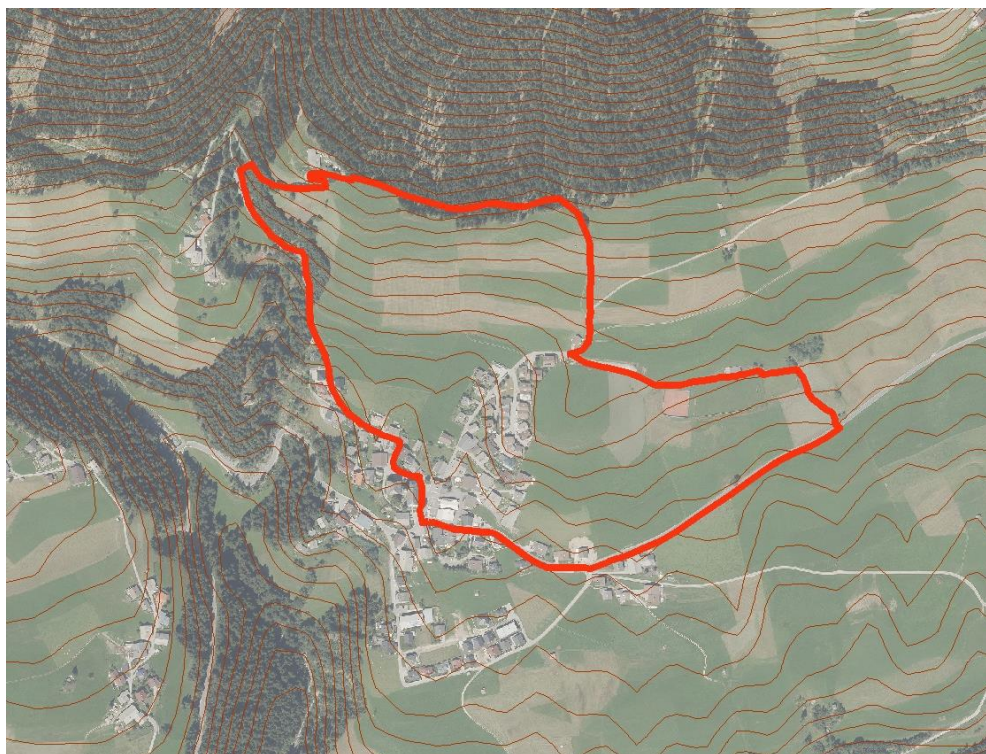

**I lavori comprendono il posizionamento di tabelle informative lungo il sentiero e la realizzazione di un'area di sosta**, oltre al miglioramento generale del percorso. La progettazione degli interventi è stata svolta dallo studio RaumGIS GmbH. Il completamento dell'area di sosta sarà possibile grazie a fondi de Comune e al supporto dei volontari locali.

**[VISUALIZZA I PROGETTO E LE TABELLE INFORMATIVE  
DELL'ANRASER DORFRUNDE \(GIRO DI ANRAS\)](#)**

## Prossime attività del Progetto SHELTER

- ❖ **Meeting dei partner del Progetto SHELTER nel Comune di Valbrenta (VI)** e visita al territorio nelle giornate del 14 e 15 luglio.
- ❖ **“Settimana dello sviluppo interno” dall’1 al 7 agosto** organizzata dal Comune di Egna insieme a Plattform Land con eventi e presentazioni.
- ❖ **Presentazione del libro “Il recupero dei fabbricati rurali e le opportunità per la montagna veneta”** nell’ambito della [Fiera & Festival delle Foreste](#) a Longarone, 10-12 settembre.
- ❖ **Escursione finale dei Partner del Progetto SHELTER e visita alle aree pilota del progetto** nei Comuni pilota di Anras (A), Rasun-Anterselva (BZ), Valbrenta (VI) e Val di Zoldo (BL) il 14-15 settembre 2022.

## News dalla Pagina Facebook del Progetto SHELTER

Condividiamo questo Rapporto pubblicato dalla FAO e dal UNWTO (World Tourism Organization)

Il Report “Mountain Tourism | Towards a more sustainable path” evidenzia il ruolo del turismo di montagna sostenibile nella valorizzazione del patrimonio naturale, culturale ed enogastronomico delle comunità locali, raccontandoci anche alcune best practice che si stanno attuando a livello globale.

Trovate il report qui <https://www.fao.org/3/cb7884en/cb7884en.pdf>

## PARTNER DEL PROGETTO

eurac  
research



Gemelinda Anras

Plattform LAND  
Piattaforma per il turismo



REGIONE DEL VENETO



Comune di Valbrenta



Comune di Val di Zoldo

Interreg  
Italia-Österreich  
European Regional Development Fund



EUROPEAN UNION

## CONTATTI

Claudio Perin  
[claudio.perin@regione.veneto.it](mailto:claudio.perin@regione.veneto.it)  
+39 041 2792375

Luca Lodatti  
[interreg.shelter@gmail.com](mailto:interreg.shelter@gmail.com)  
+39 349 8679002

È possibile annullare in ogni momento l’iscrizione alla Newsletter del Progetto SHELTER inviando una e-mail con oggetto “Annullamento iscrizione newsletter” a [interreg.shelter@gmail.com](mailto:interreg.shelter@gmail.com)

# NEWSLETTER

## JULI 2022

Das **Interreg-Projekt SHELTER** wurde ins Leben gerufen, um **Lösungen für das Problem der Aufgabe ländlicher Gebäude in der Bergregion zwischen Italien und Österreich zu finden**, was negative Folgen wie das erhöhte Risiko von Erdbeben, den Verlust von produktivem Land und eines reichen historischen und kulturellen Erbes hat. **Ausgehend von exemplarischen Fällen verlassener Gebäude** wird sich das Projekt mit deren Wiederherstellung und Einbindung in das Wander- und Radtourismusnetz befassen. Gleichzeitig werden im Rahmen des Projekts Instrumente entwickelt, die Privatpersonen und öffentlichen Verwaltungen **die Wiederverwendung von Gebäuden und die Aufwertung des landschaftlichen Kontextes erleichtern**.

## Letzte Aktivitäten des Projekts SHELTER

- ❖ **Verlängerung des Projekts SHELTER bis zum 30. September 2022**, um den Abschluss der Aktivitäten und Maßnahmen zu ermöglichen: Die Verwaltungsbehörde des Interreg-Programms hat die Probleme der Jahre 2020-2021 anerkannt und den Antrag auf Verlängerung genehmigt.
- ❖ **Webinar zum Thema "Spannungsfeld Flächenziele & Siedlungsgrenze"** organisiert am 15. Dezember 2021 durch den Partner Plattform Land.
- ❖ **Veröffentlichung " Die Sanierung ländlicher Gebäude und die Möglichkeiten für die venetischen Berge"**, erstellt von der Region Venetien im Rahmen des Projekts SHELTER.
- ❖ **Erstellung von Informationstafeln für die "Anraser Dorfrunde"**, die von der Gemeinde Anras entlang der Strecke aufgestellt wurden.



# Veröffentlichung "Sanierung ländlicher Gebäude und Möglichkeiten für die venetischen Berge"

Die Region Venetien hat eine Veröffentlichung herausgegeben, in der **die Möglichkeiten vorgestellt werden, die Eigentümern von Gebäuden in Berggebieten derzeit für deren Sanierung zur Verfügung stehen**, sowohl was die Förderung als auch was die Nutzung der Gebäude betrifft.



## IL RECUPERO DEI FABBRICATI RURALI E LE OPPORTUNITÀ PER LA MONTAGNA VENETA

Die im Rahmen des SHELTER-Projekts erstellte Veröffentlichung versammelt Beiträge, die sich mit Aktivitäten befassen, die die Wiederherstellung und Wiederverwendung dieses baulichen Erbes unterstützen können: vom Agrotourismus bis zu Lehrbauernhöfen, von der Tierhaltung bis zu sozialen Bauernhöfen. Für jeden Verwendungszweck enthält die Publikation eine Präsentation, eine Zusammenfassung der regionalen Vorschriften und ein Informationsblatt über die verfügbaren Fördermittel. **Die Region Venetien wollte den derzeitigen Aufschwung bei der Sanierung des baulichen Erbes unterstützen**, um diesen schwierigen Moment als Chance für die Zukunft zu nutzen

**HERUNTERLADEN DER REGION VENETO PUBLIKATION  
ÜBER SANIERUNG DES BERGBAULICHEN ERBES**

# Nächste Aktivitäten des Projekts Shelter

- ❖ **Präsentation des Buches " Sanierung ländlicher Gebäude und Möglichkeiten für die venezianischen Berge"**, Samstag, 26. März um 11 Uhr in Longarone Fiere während Agrimont
- ❖ **Treffen der SHELTER-Projektpartner in den Gemeinden Anras (A) und Rasen-Antholz (I)** am 28. und 29. März
- ❖ **Webinar zum Thema "Die Sanierung ländlicher Gebäude und die Möglichkeiten für die venetischen Berge"**, am 4. April von der Region Venetien organisiert
- ❖ **Beginn der Maßnahmen in den Gemeinden Valbrenta und Anras im Frühjahr 2022** für die Durchführung von Eingriffen an Gebäuden und Wegen

## Neuigkeiten von der SHELTER Project Facebook-Seite

**Wir teilen diesen von der FAO und der UNWTO (Welttourismusorganisation) veröffentlichten Bericht.** Der Bericht "Mountain Tourism | Towards a more sustainable path" (Bergtourismus | Auf dem Weg zu mehr Nachhaltigkeit) beleuchtet die Rolle des nachhaltigen Bergtourismus bei der Aufwertung des natürlichen, kulturellen und gastronomischen Erbes lokaler Gemeinschaften und berichtet über einige bewährte Verfahren, die weltweit umgesetzt werden.

Hier finden Sie den Bericht <https://www.fao.org/3/cb7884en/cb7884en.pdf>

### **Ausstellung "Ein Dorf in den Bergen bewohnen".**

In Vione wurde eine Ausstellung über historische Gebäude in den Bergen organisiert: eine diffuse Ausstellung, die über die Räume und Mauern des Dorfes Vione verstreut ist und zum Nachdenken über die Möglichkeiten anregen soll, die Vergangenheit zu bewahren und den historischen Gebäuden der Bergdörfer neue Funktionen zu geben.

Weitere Informationen hier: <https://www.vocecamuna.it/a-vione-la-mostra-diffusa-abitare-un-paese-in-montagna/>

## SFOLGEN DER FACEBOOK-SEITE DES PROJEKTS SHELTER

### PROJEKT PARTNER

eurac  
research



Gemeinde Anras

Plattform LAND  
Piattaforma per il rurale



REGIONE DEL VENETO



Comune di Valbrenta



Comune di Val di Zoldo

Interreg  
Italia-Österreich  
European Regional Development Fund



EUROPEAN UNION



## KONTAKTE

**Claudio Perin**  
claudio.perin@regione.veneto.it  
+39 041 2792375

**Luca Lodatti**  
interreg.shelter@gmail.com  
+39 349 8679002

Sie können den SHELTER Project Newsletter jederzeit wieder abbestellen, indem Sie eine E-Mail mit dem Betreff "Newsletter abbestellen" an [interreg.shelter@gmail.com](mailto:interreg.shelter@gmail.com) senden.